

MONITOR DEL MERCADO ELÉCTRICO REGIONAL 22 al 28 de febrero 2015

INDICADORES ESTADÍSTICOS MERCADO ELÉCTRICO REGIONAL

INTERCAMBIOS NETOS DE ENERGÍA POR PAÍS

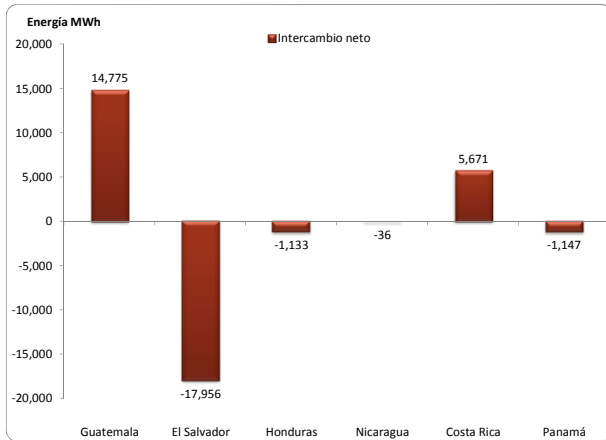

Fuente: Posdespachos Regionales, Base Datos EOR

PRECIOS NODALES PROMEDIO EXANTE Y EXPOST*

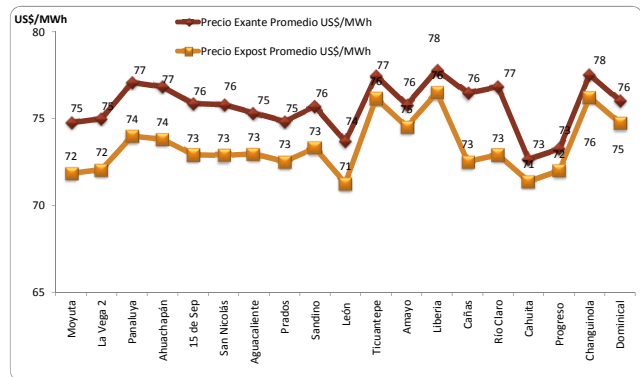

Fuente: Predespachos y posdespachos regionales, EOR

Comentario: El informe de posdespacho en la base de datos, no tiene precios ex post para los siguientes períodos: día 22 a las 16 y 18 horas, día 25 entre las 8 y 14 horas, y día 27 a las 7 horas.

MEDICION POR NODO

País	Nodo	Σ Inyecciones MWh	Σ Retiros MWh
Guatemala	Moyuta	6,759	65
	La Vega 2	5,880	-
	Panaluya	2,340	139
El Salvador	Ahuachapán	65	12,575
	15 de Sep	919	6,365
	San Nicolás	136	2,352
Honduras	Aguacaliente	7,791	3,711
	Prados	647	3,643
	Nicaragua	Sandino	2,810
Nicaragua	León	3,721	654
	Ticuantepe	365	5,312
	Amayo	2,450	1,860
Costa Rica	Liberia	1,872	2,438
	Cañas	5,412	364
	Río Claro	6,082	326
	Cahuila	8	4,575
Panamá	Progreso	324	1,406
	Changuinola	4,595	8
	Dominical	3	4,655

Fuente: Posdespachos diarios, Base Datos EOR

COMPARATIVO ENERGÍA Y PRECIOS EN CADA NODO

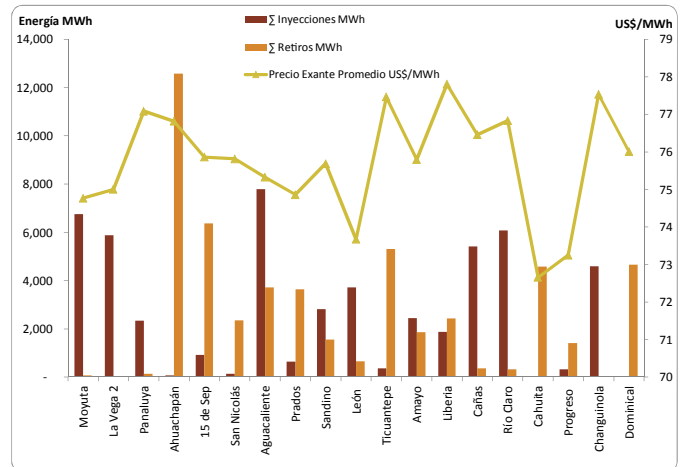

Fuente: Posdespachos diarios, Base Datos EOR

GUATEMALA: INTERCAMBIOS PROGRAMADOS CON EL MER Y POSDESPACHOS

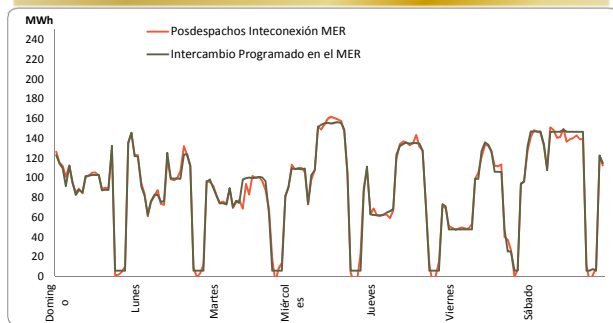

Fuente: Posdespachos diarios, AMM

Intercambio Programado Semana			
Neto MWh	14,834	Día	Hora
Max (MW)	156	Miércoles	0
Min (MW)	6	Domingo	0

Intercambio Posdespacho Semana			
Neto MWh	14,775	Día	Hora
Max (MW)	161	Miércoles	0
Min (MW)	-8	Jueves	0

La diferencia entre el programa y el posdespacho fue de -0.40%

GUATEMALA: OFERTAS DE INYECCIÓN DE ENERGÍA PROGRAMADAS



Contrato CRPS	Contrato CNFFF	Oportunidad	Total
MWh	MWh	MWh	MWh
6,871	4,476	3,487	14,834

Fuente: Programas diarios, AMM

CRPS = Contratos Regionales con Prioridad de Suministro
CNFF = Contrato No Firme Físico Flexible
Oportunidad = Ofertas de Oportunidad (Excedentes)

OFERTAS DE INYECCION DE ENERGIA DE GUATEMALA AL MER (MWh) POR AGENTE

#	Agente Exportador	Total oferta inyección de energía MWh	Participación
1	Biomass Energy, S.A.	2,861	19.28%
2	Poliwatt Limitada	2,542	17.14%
3	Comercializadora Eléctrica de Guatemala, S.A.	2,535	17.09%
4	Duke Energy Guatemala y Cia. S.C.A.	1,846	12.45%
5	San Diego, S. A.	1,554	10.48%
6	Pantaleón, S.A.	921	6.21%
7	Compañía Agrícola Industrial Santa Ana, S. A.	889	5.99%
8	Empresa de Generación de Energía Eléctrica del INDE	821	5.53%
9	Concepción, S.A.	243	1.64%
10	Energías San Jose, S.A.	166	1.12%
11	Esi, S.A.	161	1.08%
12	Comercia Internacional, S.A.	126	0.85%
13	Econoenergía, S. A.	56	0.38%
14	Central Comercializadora de Energía Eléctrica, S.A.	53	0.36%
15	Generadora del Este, S. A.	38	0.26%
16	Ingenio La Unión, S.A.	22	0.15%
Total		14,834	100%

Fuente: Programas diarios, AMM

CAPACIDADES MÁXIMAS DE TRANSFERENCIA ENTRE ÁREAS DE CONTROL DEL SER (MW)

Fecha de aplicación: Sabado 28 de Febrero del 2015

Máximas Capacidades de Transferencia Norte → Sur (MW)

Banda de demanda	Guatemala + El Salvador + Honduras	Honduras - Nicaragua	Nicaragua - Costa Rica	Costa Rica - Panamá
Mínima	300	230	210	190
Media	300	170	143	160
Máxima	300	170	190	150

Máximas Capacidades de Transferencia Sur → Norte (MW)

Banda de Demanda	Guatemala + El Salvador + Honduras	Honduras - Nicaragua	Nicaragua - Costa Rica	Costa Rica - Panamá
Mínima	300	80	100	220
Media	220	100	100	240
Máxima	200	180	70	240

Nota del EOR: "5) Las máximas capacidades de transferencias simultáneas a través del triángulo norte son las indicadas en la tabla... Considerando que se puede dar cualquier combinación de valores de importación simultánea ya sea desde Guatemala o desde el resto del SER..."

Fuente: Máximas Capacidades de Transferencia publicadas por el EOR.

NOTICIAS

Guatemala, 4 marzo 2015 - Propuesta final de Alianza para la Prosperidad será llevada el 16 de marzo a EE. UU.

La detección de ejes estratégicos que permitan combatir de raíz la pobreza, inseguridad y la prevalencia de oportunidades de crecimiento económico en el Triángulo Norte de Centroamérica, fue tratado en el cierre de la segunda cumbre del Plan Alianza para la Prosperidad, cuya primera versión será presentada el 16 de este mes en Washington, Estados Unidos.

<http://www.dca.gov.gt/index.php/nacional/item/26552-la-propuesta-final-ser%C3%A1-llevada-el-16-a-ee-uu>

Honduras, 4 marzo 2015 - Honduras busca su "Marca País"

A través de la convocatoria de un concurso internacional, el gobierno seleccionará la Marca País con la que intentará mejorar la promoción del país como destino turístico y de inversiones. El Concurso de Marca País comenzó del 3 de marzo y terminará el 3 de abril. El 16 de abril anunciarán a los primeros 10 finalistas y es ahí donde el público podrá votar por su obra favorita.

Fuente <http://www.latribuna.hn/2015/03/03/gobierno-de-honduras-lanza-concurso-marca-pais/>

Guatemala, 5 marzo 2015 - España interesada en invertir en sector de energía e infraestructura

El próximo sábado llegará una representación de 21 empresas acompañando al presidente del Gobierno de España, Mariano Rajoy. Estas vienen con un fuerte interés en los grandes proyectos de Guatemala, tanto en materia de infraestructura de comunicaciones como en energías renovables, dijo Manuel Lejarreta, embajador de España, quién matizó que no hay intención en el área minera, donde España no tiene inversiones.

Fuente: <http://www.elperiodico.com.gt/es/20150305/economia/9473/Espa%C3%B1a-interesada-en-invertir-en-sector-de-energ%C3%ADa-e-infraestructura.htm>